

# Grafy a tabulky ke statistice vozidel registrovaných v ČR v období 1-6/2025

# Celkový přehled nových registrací silničních vozidel

# Registrace vozidel v ČR

## Srovnání 1-6/2025 a 1-6/2024

2025							
Kategorie	Nová vozidla		Ojetá vozidla		Celkem		Vyřazená Ks
	Ks	Podíl	Ks	Podíl	Ks	Podíl	
Osobní automobily	122 639	68,75 %	72 541	78,33 %	195 180	72,02 %	119 521
Lehká užitková vozidla	9 636	5,40 %	7 178	7,75 %	16 814	6,20 %	11 144
Autobusy	434	0,24 %	173	0,19 %	607	0,22 %	874
Nákladní automobily	4 498	2,52 %	1 993	2,15 %	6 491	2,40 %	5 343
Motocykly	15 367	8,61 %	6 884	7,43 %	22 251	8,21 %	3 059
Přívěsy a návěsy	20 736	11,62 %	2 809	3,03 %	23 545	8,69 %	6 749
Traktory	3 545	1,99 %	579	0,63 %	4 124	1,52 %	520
Ostatní vozidla	1 527	0,86 %	455	0,49 %	1 982	0,73 %	549
Nezařaditelné							860
<b>Celkem vozidel</b>	<b>178 382</b>	<b>100,00 %</b>	<b>92 612</b>	<b>100,00 %</b>	<b>270 994</b>	<b>100,00 %</b>	<b>148 619</b>

2024							
Kategorie	Nová vozidla		Ojetá vozidla		Celkem		Vyřazená Ks
	Ks	Podíl	Ks	Podíl	Ks	Podíl	
Osobní automobily	119 221	67,25 %	71 568	78,86 %	190 789	71,18 %	113 800
Lehká užitková vozidla	12 128	6,84 %	6 403	7,06 %	18 531	6,91 %	10 487
Autobusy	634	0,36 %	169	0,19 %	803	0,30 %	728
Nákladní automobily	4 788	2,70 %	1 546	1,70 %	6 334	2,36 %	5 399
Motocykly	15 987	9,02 %	7 271	8,01 %	23 258	8,68 %	2 318
Přívěsy a návěsy	19 770	11,15 %	2 772	3,05 %	22 542	8,41 %	6 900
Traktory	3 229	1,82 %	591	0,65 %	3 820	1,43 %	515
Ostatní vozidla	1 532	0,86 %	433	0,48 %	1 965	0,73 %	612
Nezařaditelné							1 011
<b>Celkem vozidel</b>	<b>177 289</b>	<b>100,00 %</b>	<b>90 753</b>	<b>100,00 %</b>	<b>268 042</b>	<b>100,00 %</b>	<b>141 770</b>

# Osobní automobily kategorie M1

# Celkové registrace nových osobních automobilů v ČR

## Srovnání posledních let

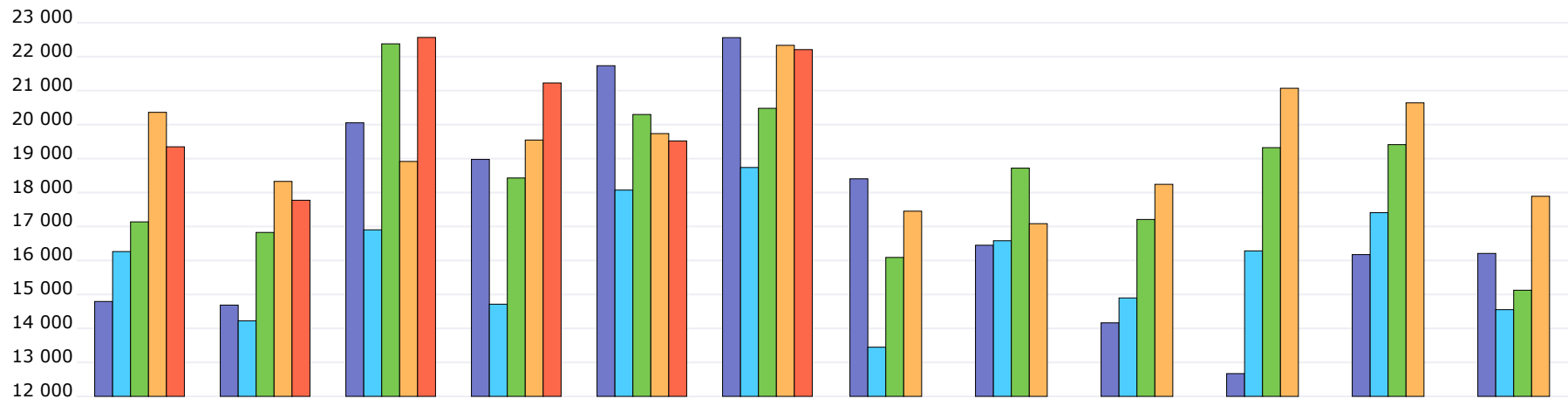

Období	I	II	III	IV	V	VI	VII	VIII	IX	X	XI	XII	Celkem
2025	19 347	17 773	22 566	21 226	19 519	22 208							122 639
2024	20 361	18 328	18 916	19 546	19 736	22 334	17 452	17 084	18 242	21 070	20 641	17 890	231 600
2023	17 137	16 826	22 378	18 429	20 298	20 480	16 090	18 718	17 208	19 322	19 411	15 125	221 422
2022	16 263	14 225	16 903	14 714	18 073	18 738	13 448	16 581	14 898	16 283	17 408	14 553	192 087
2021	14 794	14 687	20 053	18 976	21 734	22 561	18 405	16 449	14 165	12 670	16 174	16 208	206 876
2020	19 132	17 377	13 685	10 679	13 385	20 771	19 770	16 611	16 909	16 835	17 484	20 333	202 971
2019	19 278	18 847	21 491	22 921	24 059	21 902	21 816	25 026	15 770	19 935	20 163	18 707	249 915
2018	23 219	20 201	24 453	24 259	25 720	25 932	21 638	27 830	14 532	19 704	19 283	14 666	261 437
2017	20 818	20 455	26 786	22 749	27 009	26 634	19 649	21 192	20 219	23 192	22 925	19 967	271 595
2016	17 500	19 299	22 799	23 131	24 335	25 714	18 739	21 251	19 946	21 905	23 161	21 913	259 693
2015	15 727	16 383	21 155	20 568	18 113	21 315	21 415	18 278	18 056	19 658	20 421	19 768	230 857

# Registrace nových osobních automobilů v ČR po značkách

## Top značky 1-6/2025

Značka	Počet	Podíl
1. Škoda	42 099	34,33 %
2. Hyundai	10 391	8,47 %
3. Volkswagen	8 371	6,83 %
4. Toyota	8 354	6,81 %
5. Kia	5 865	4,78 %
6. Dacia	5 364	4,37 %
7. Mercedes-Benz	4 224	3,44 %
8. Ford	4 154	3,39 %
9. Renault	3 484	2,84 %
10. BMW	2 980	2,43 %
Ostatní	27 353	22,30 %

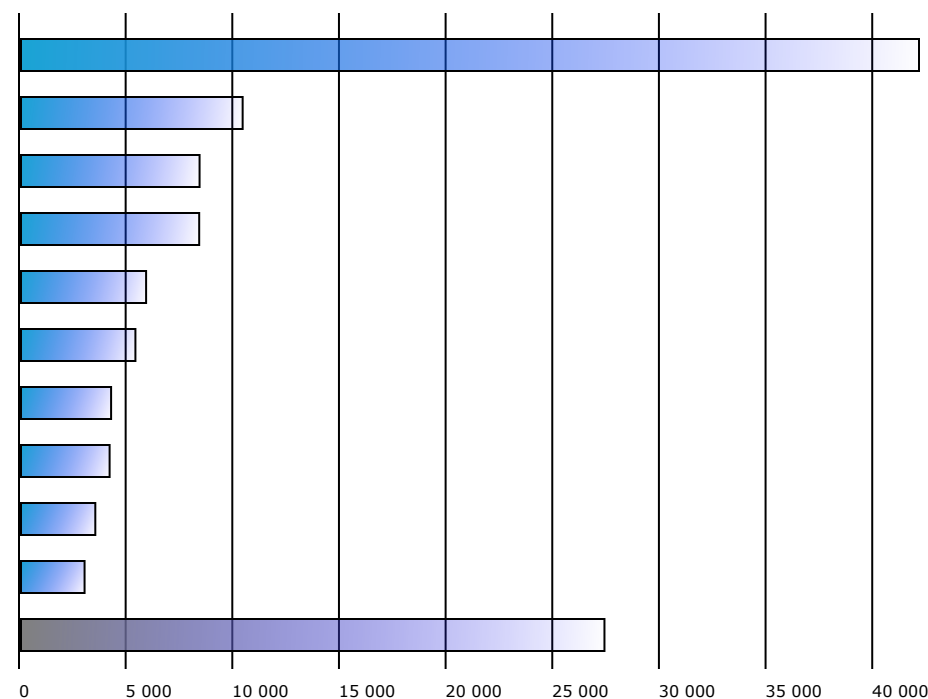

# Registrace nových osobních automobilů v ČR po typech

## Top typy 1-6/2025

Model	Počet	Podíl
1. Škoda OCTAVIA	9 534	7,77 %
2. Škoda KAMIQ	5 810	4,74 %
3. Škoda KAROQ	5 629	4,59 %
4. Škoda KODIAQ	5 457	4,45 %
5. Škoda FABIA	5 165	4,21 %
6. Škoda SCALA	4 596	3,75 %
7. Hyundai i30	3 867	3,15 %
8. Škoda SUPERB	3 432	2,80 %
9. Hyundai TUCSON	3 239	2,64 %
10. Kia CEED	3 193	2,60 %
Ostatní	71 845	58,58 %

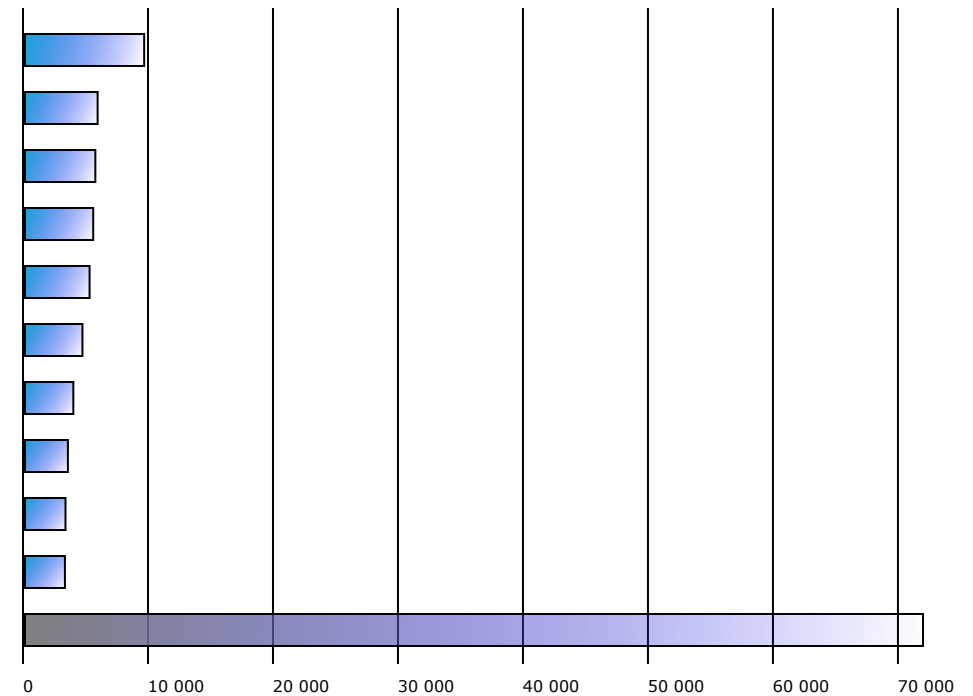

# Registrace nových osobních automobilů v ČR dle obchodních tříd

## Období 1-6/2025

Obchodní třída	Počet	Podíl
SUV	61 320	50,00 %
Nižší střední	18 909	15,42 %
Střední	11 955	9,75 %
Malé	11 103	9,05 %
MPV	10 409	8,49 %
Vyšší střední	5 211	4,25 %
Mini	1 684	1,37 %
Sportovní	979	0,80 %
Luxusní	197	0,16 %
Nezařazeno	872	0,71 %

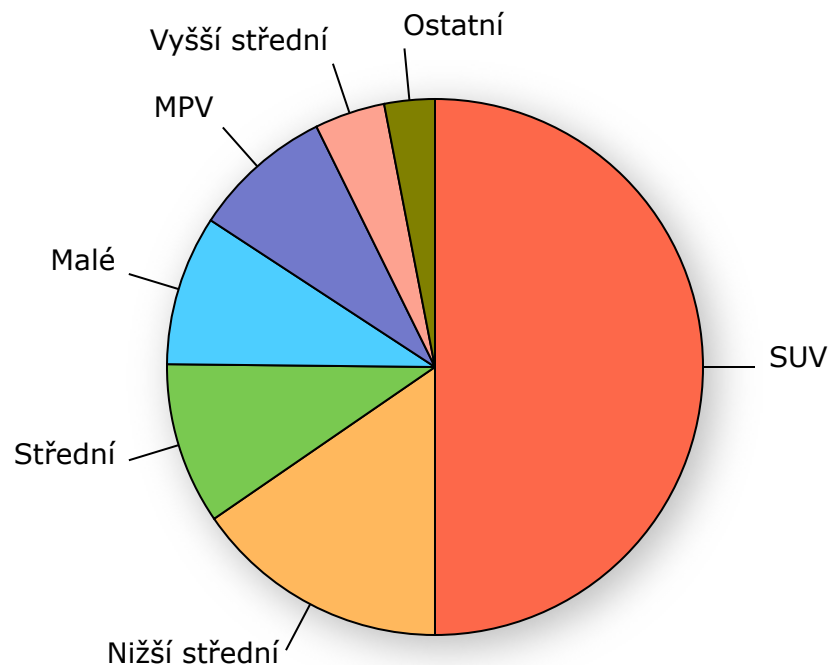

# Registrace nových osobních automobilů v ČR dle paliv

## Období 1-6/2025

Palivo	Počet	Podíl
Benzín	82 037	66,89 %
Nafta	25 518	20,81 %
Elektro	6 910	5,63 %
Benzín+El.	4 790	3,91 %
Benzín+LPG	3 183	2,60 %
Nafta+El.	178	0,15 %
Nezařazeno	23	0,02 %

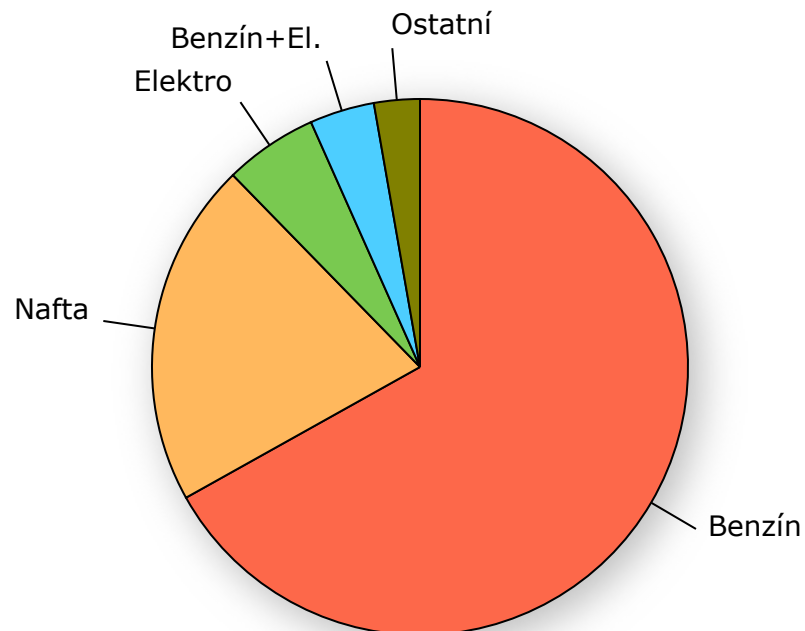

# Registrace nových osobních automobilů s hybridně-elektrickým pohonem v ČR Období 1-6/2025

Druh hybridu	Počet	Podíl
Hybrid BA	23 324	73,57 %
Plugin BA	4 790	15,11 %
Hybrid NM	3 411	10,76 %
Plugin NM	178	0,56 %

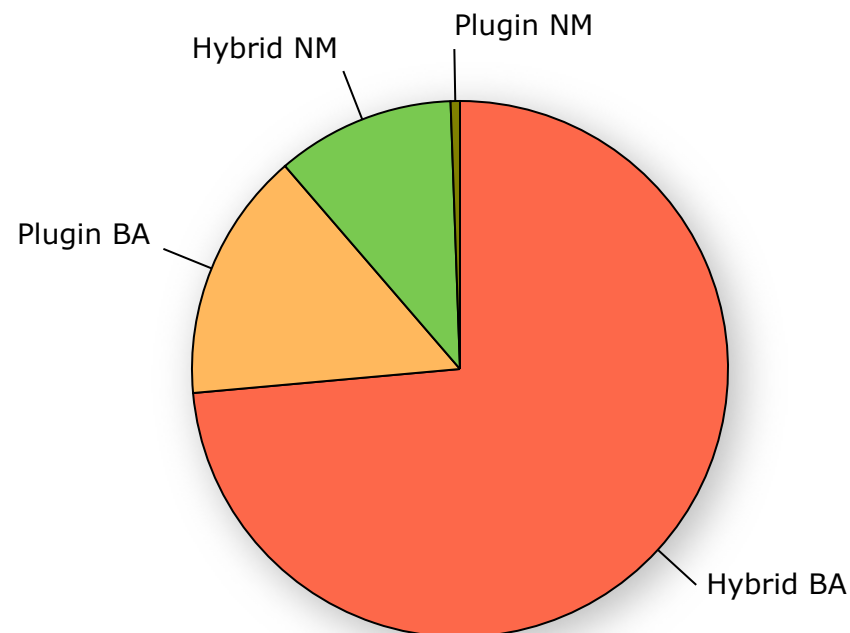

# Registrace nových osobních automobilů s alternativním pohonem v ČR

## Období 1-6/2025

Pohon	Počet	Rozdíl meziroční	Podíl z alternat. pohonů	Podíl na celk. registracích
Elektro	6 910	2 743	16,53 %	5,63 %
Plugin hybridy	4 968	2 027	11,89 %	4,05 %
Hybridy	26 735	3 509	63,97 %	21,80 %
LPG	3 183	915	7,62 %	2,60 %

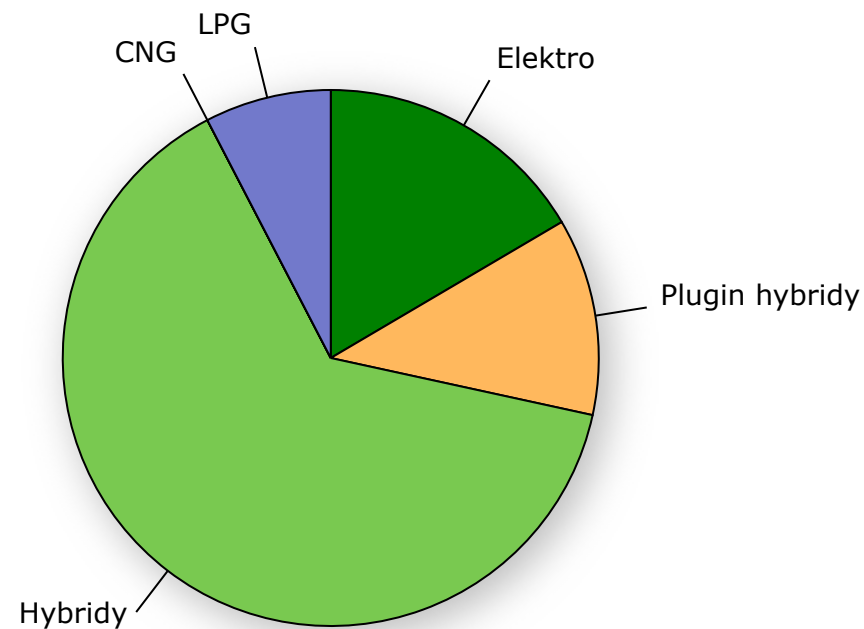

# Registrace nových osobních automobilů v ČR dle barvy

## Období 1-6/2025

Barva	Počet	Podíl
Šedá	41 087	33,50 %
Bílá	26 696	21,77 %
Červená	15 797	12,88 %
Modrá	15 066	12,28 %
Černá	10 067	8,21 %
Zelená	6 898	5,62 %
Hnědá	3 115	2,54 %
Oranžová	1 948	1,59 %
Žlutozelená	1 809	1,48 %
Fialová	156	0,13 %

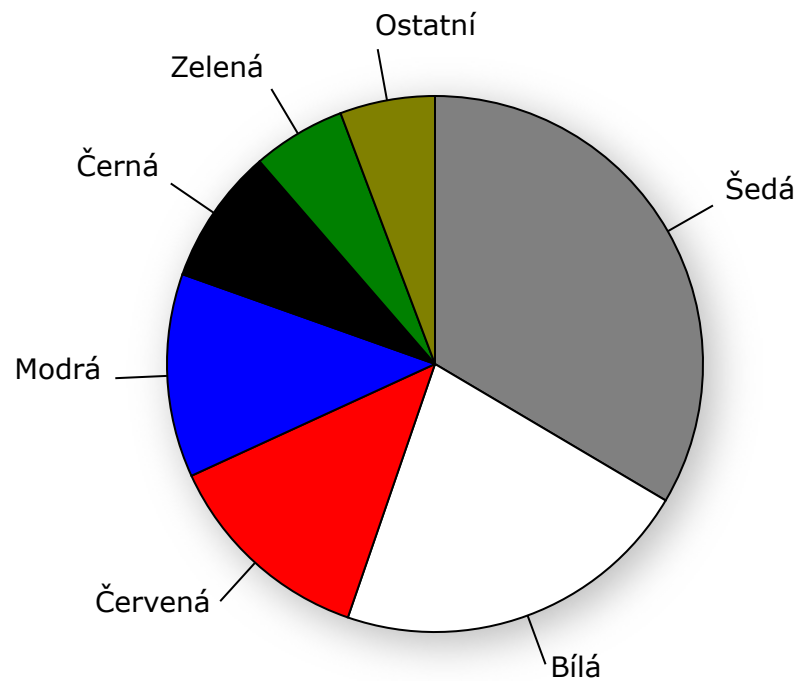

# Registrace nových osobních automobilů v ČR dle provedení

## Období 1-6/2025

Provedení	Počet	Podíl
SUV	61 320	50,00 %
Kombi	21 843	17,81 %
Hatch/Lift	18 780	15,31 %
MPV	10 409	8,49 %
Sedan	6 742	5,50 %
Mini	1 684	1,37 %
Sportovní	979	0,80 %
Kupé	9	0,01 %
Víceúčelové	1	0,00 %
Nezařazeno	872	0,71 %

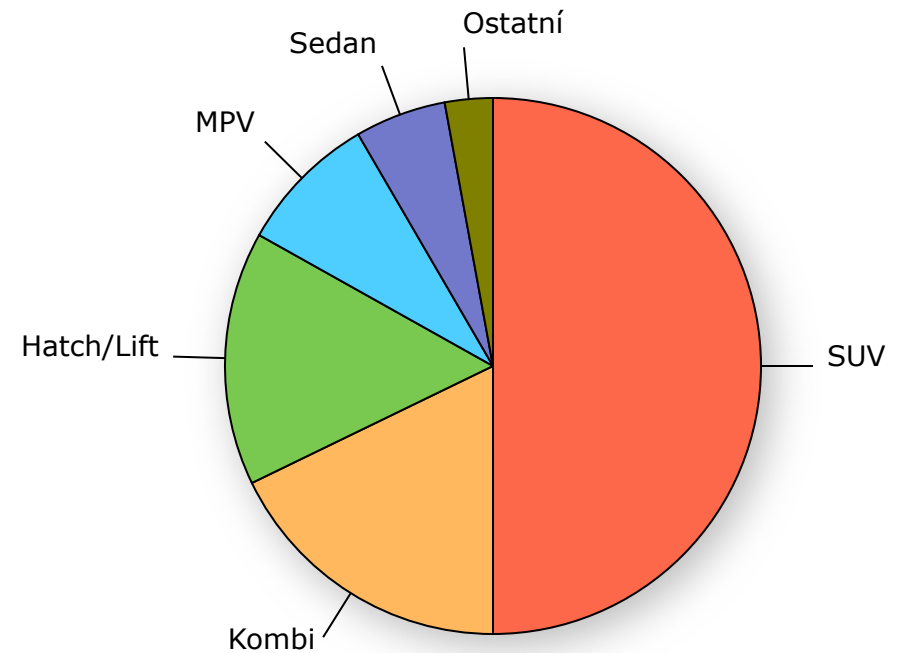

# Ojeté osobní automobily kategorie M1

# Registrace ojetých osobních automobilů v ČR

## Období 1-6/2025

Stáří	Počet	Podíl
Do 1 roku	1 969	2,71 %
1-3 roky	4 318	5,95 %
3-5 let	10 463	14,42 %
5-10 let	20 098	27,71 %
10-15 let	18 616	25,66 %
Nad 15 let	17 077	23,54 %

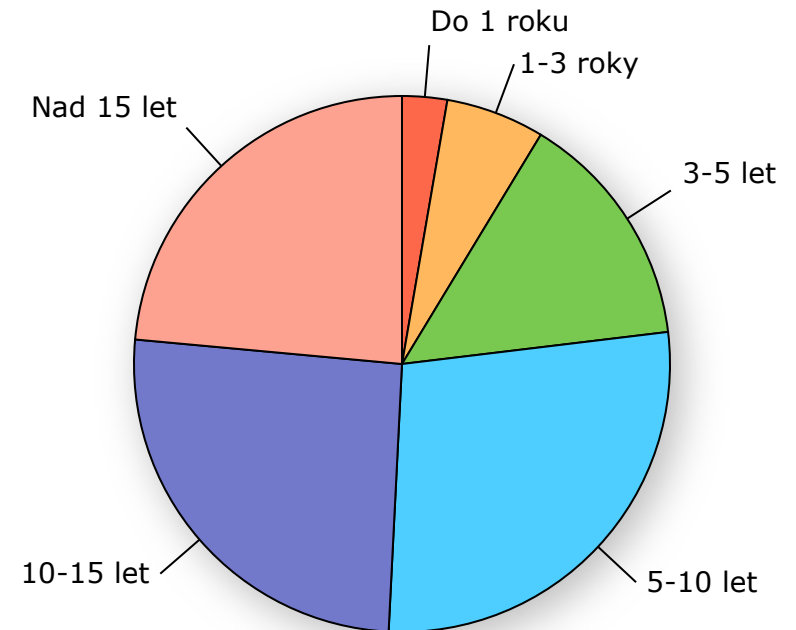

# Lehké užitkové automobily kategorie N1

# Celkové registrace nových lehkých užitkových vozů v ČR

## Srovnání posledních let

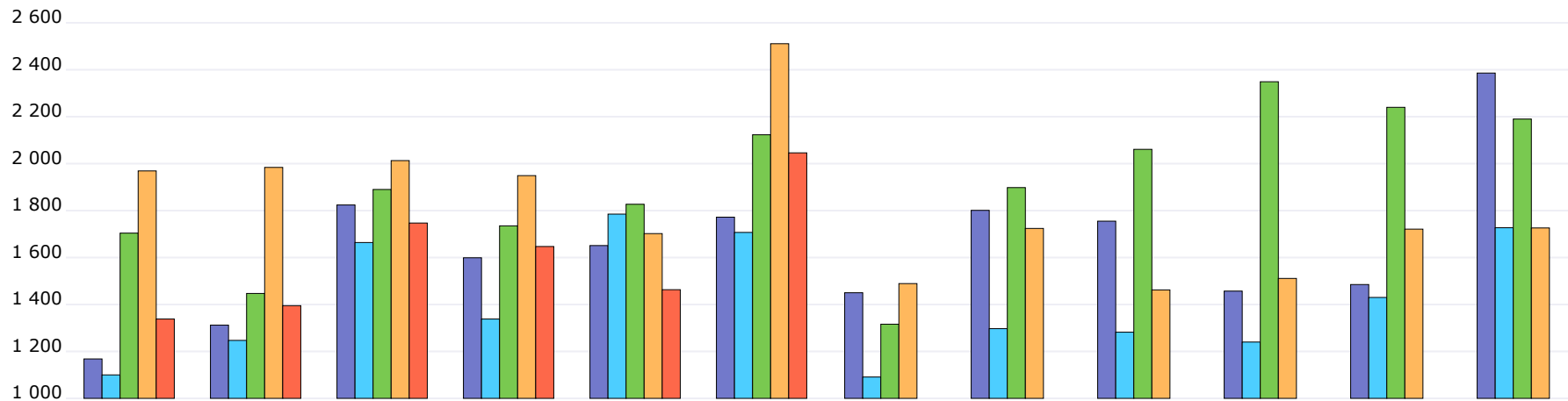

Období	I	II	III	IV	V	VI	VII	VIII	IX	X	XI	XII	Celkem
2025	1 338	1 395	1 747	1 647	1 463	2 046							9 636
2024	1 969	1 984	2 013	1 949	1 702	2 511	1 489	1 724	1 462	1 511	1 721	1 726	21 761
2023	1 704	1 447	1 890	1 735	1 827	2 123	1 316	1 898	2 061	2 349	2 240	2 190	22 780
2022	1 100	1 247	1 664	1 338	1 785	1 707	1 091	1 297	1 282	1 240	1 430	1 727	16 908
2021	1 168	1 312	1 824	1 599	1 651	1 772	1 450	1 801	1 755	1 457	1 485	2 386	19 660
2020	1 255	1 316	1 079	1 137	1 129	1 486	1 299	1 374	1 858	1 743	1 592	1 873	17 141
2019	1 674	1 573	1 782	1 610	1 829	1 753	1 602	2 125	1 643	1 638	1 523	1 684	20 436
2018	1 386	1 432	1 749	1 715	1 777	1 752	1 418	1 784	1 586	1 992	2 087	1 547	20 225
2017	1 464	1 335	1 712	1 337	1 620	1 824	1 331	1 876	1 617	1 676	1 730	1 876	19 398
2016	1 196	1 381	1 591	1 550	1 757	1 881	1 346	1 849	1 634	1 680	1 558	1 816	19 239
2015	1 057	1 348	1 656	1 417	1 212	1 389	1 237	1 190	1 256	1 758	1 689	1 922	17 131

# Registrace nových lehkých užitkových vozů v ČR po značkách

## Top značky 1-6/2025

Značka	Počet	Podíl
1. Toyota	1 750	18,16 %
2. Ford	1 471	15,27 %
3. Volkswagen	1 188	12,33 %
4. Renault	1 140	11,83 %
5. Peugeot	768	7,97 %
6. Iveco	667	6,92 %
7. Mercedes-Benz	574	5,96 %
8. Fiat	507	5,26 %
9. Citroën	376	3,90 %
10. Opel	365	3,79 %
Ostatní	830	8,61 %

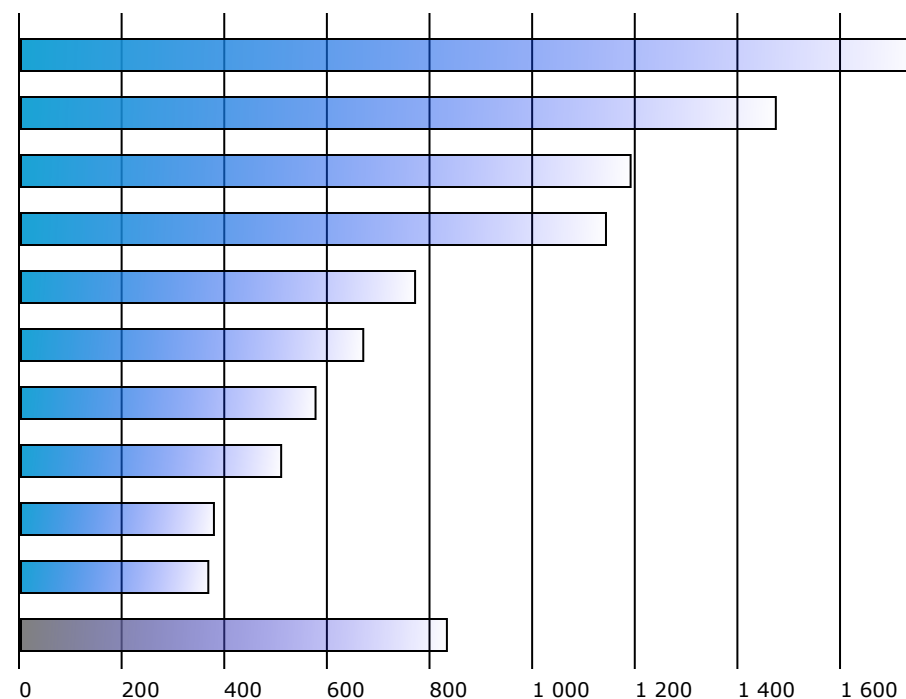

# Registrace nových lehkých užitkových vozů v ČR po typech

## Top typy 1-6/2025

Model	Počet	Podíl
1. Iveco DAILY	660	6,85 %
2. Renault MASTER	646	6,70 %
3. Toyota PROACE MAX	555	5,76 %
4. Volkswagen CRAFTER	530	5,50 %
5. Ford TRANSIT	502	5,21 %
6. Toyota PROACE CITY	499	5,18 %
7. Ford RANGER	480	4,98 %
8. Peugeot BOXER	416	4,32 %
9. Toyota PROACE	385	4,00 %
10. Fiat DUCATO	369	3,83 %
Ostatní	4 251	44,12 %

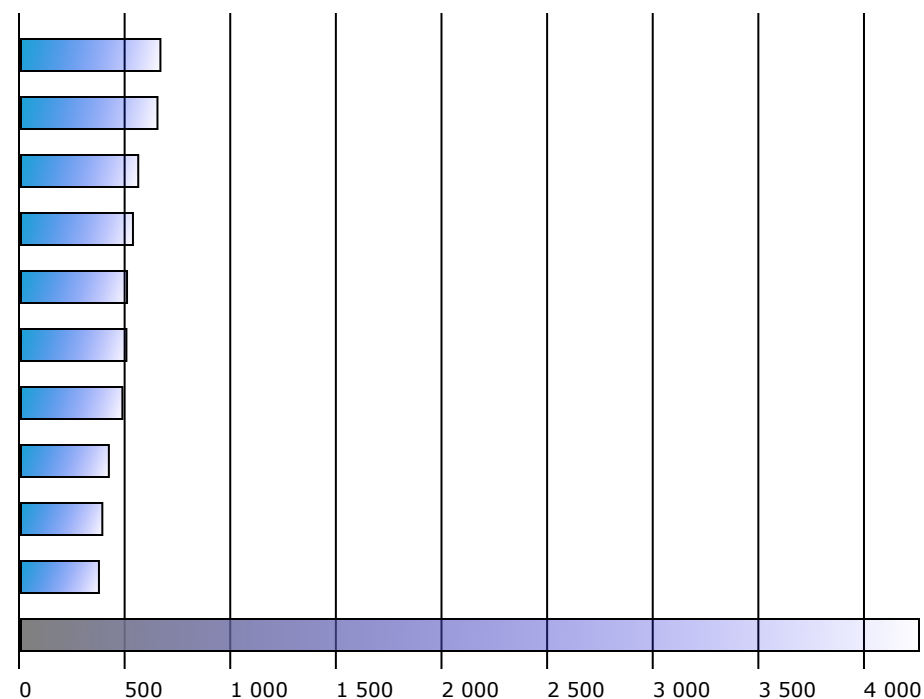

# Registrace nových lehkých užitkových vozů v ČR dle obchodních tříd

## Období 1-6/2025

Obchodní třída	Počet	Podíl
Do 3,5 t	6 689	69,42 %
Do 3,0 t	2 478	25,72 %
Do 2,0 t	126	1,31 %
Nezařazeno	343	3,56 %

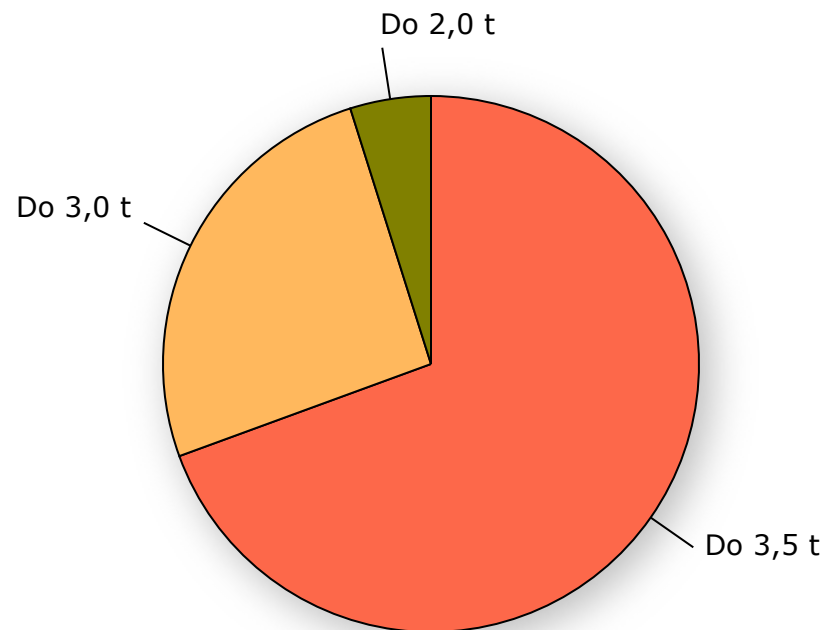

# Registrace nových lehkých užitkových vozů v ČR dle paliv

## Období 1-6/2025

Palivo	Počet	Podíl
Nafta	8 425	87,43 %
Elektro	628	6,52 %
Benzín	514	5,33 %
Benzín+LPG	45	0,47 %
Benzín+El.	23	0,24 %
Nafta+El.	1	0,01 %

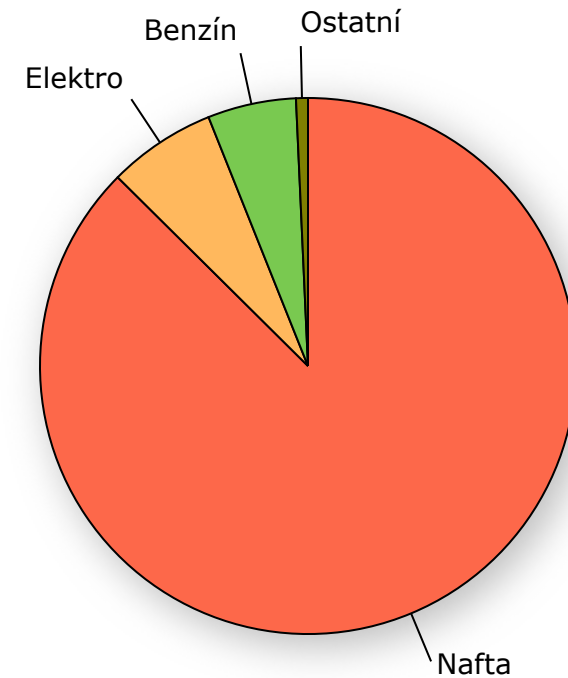

# Registrace nových lehkých užitkových vozů v ČR dle barvy

## Období 1-6/2025

Barva	Počet	Podíl
Bílá	7 079	73,46 %
Šedá	1 138	11,81 %
Modrá	392	4,07 %
Černá	359	3,73 %
Červená	217	2,25 %
Zelená	204	2,12 %
Oranžová	122	1,27 %
Žlutozelená	88	0,91 %
Hnědá	36	0,37 %
Fialová	1	0,01 %

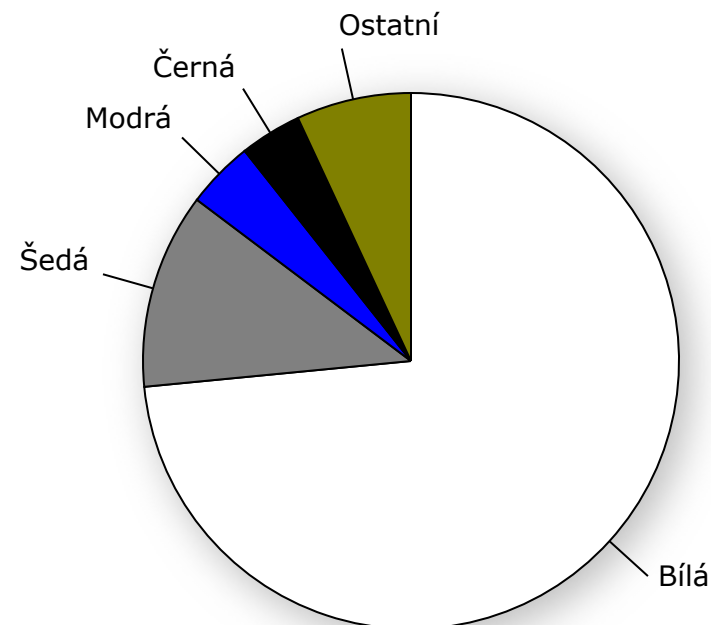

# Registrace nových lehkých užitkových vozů v ČR dle provedení

## Období 1-6/2025

Provedení	Počet	Podíl
Skříň	7 185	74,56 %
Pickup	994	10,32 %
Šasi	775	8,04 %
Jiné	205	2,13 %
Valník	86	0,89 %
Sklápěč	48	0,50 %
Nezařazeno	343	3,56 %

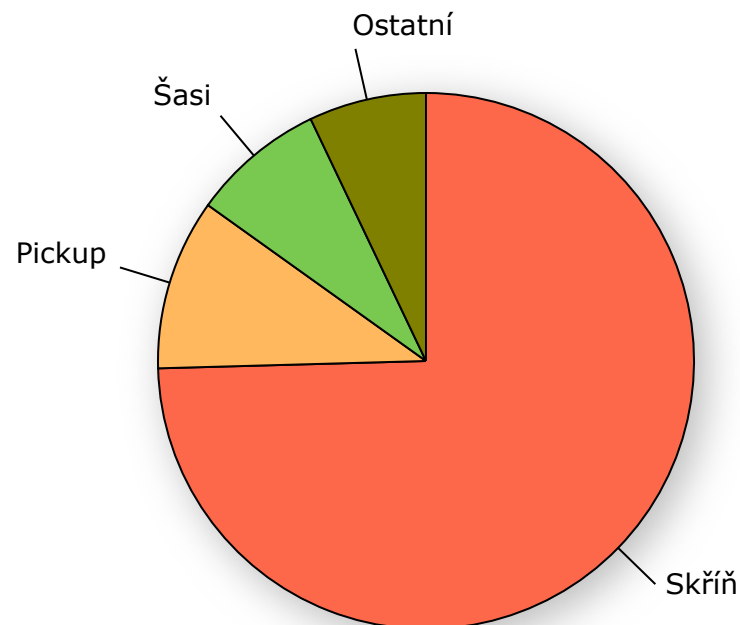

# Nákladní automobily kategorie N2, N3

# Celkové registrace nových nákladních automobilů v ČR

## Srovnání posledních let

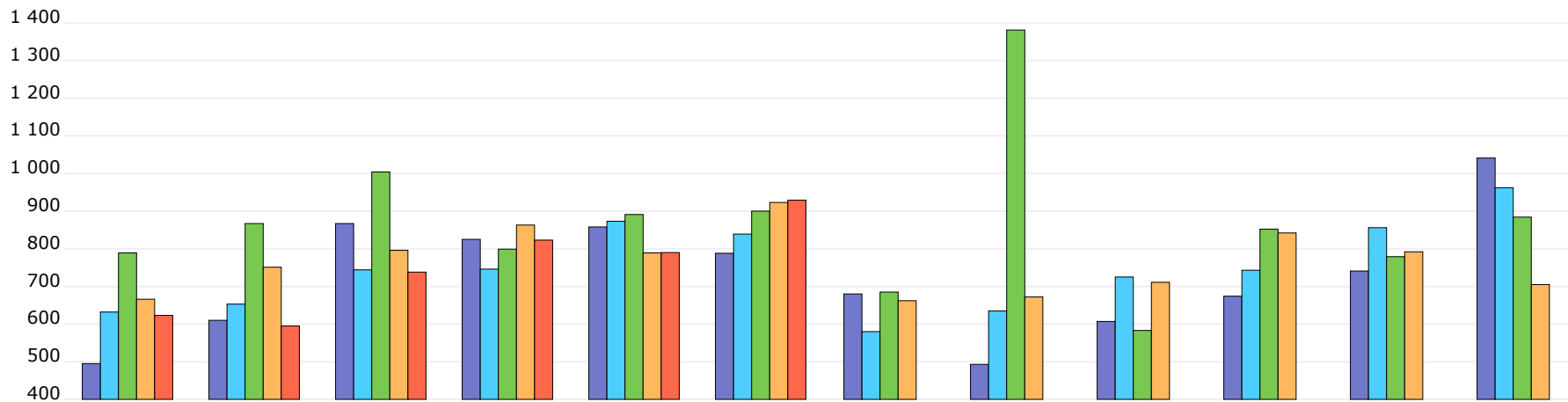

Období	I	II	III	IV	V	VI	VII	VIII	IX	X	XI	XII	Celkem
2025	623	595	738	823	790	929							4 498
2024	666	751	796	863	789	923	662	672	711	842	792	705	9 172
2023	789	867	1 004	799	891	900	685	1 381	583	852	779	884	10 414
2022	632	653	744	746	873	839	580	635	725	743	856	962	8 988
2021	495	610	867	825	858	788	680	493	607	674	741	1 041	8 679
2020	603	614	596	465	384	526	614	465	752	677	762	897	7 355
2019	830	713	845	966	1 183	1 517	430	479	744	750	668	727	9 852
2018	836	649	802	917	832	826	851	662	754	1 034	990	741	9 894
2017	838	695	798	810	880	939	585	602	914	991	1 003	953	10 008
2016	923	882	945	1 101	917	1 030	757	743	1 048	906	912	899	11 063
2015	764	666	956	926	813	883	816	662	1 032	1 123	1 041	1 050	10 732

# Registrace nových nákladních automobilů v ČR po značkách

## Top značky 1-6/2025

Značka	Počet	Podíl
1. Mercedes-Benz	851	18,92 %
2. MAN	776	17,25 %
3. Volvo	769	17,10 %
4. Scania	607	13,49 %
5. DAF	573	12,74 %
6. Iveco	400	8,89 %
7. Renault Trucks	263	5,85 %
8. Tatra	149	3,31 %
9. Ford	55	1,22 %
10. Fuso	33	0,73 %
Ostatní	22	0,49 %

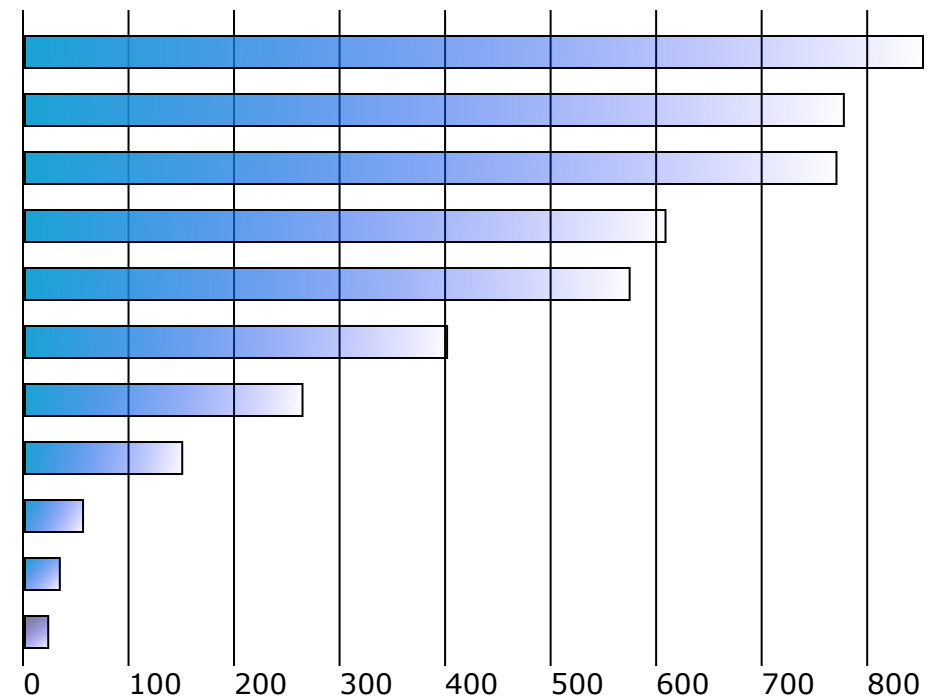

# Registrace nových nákladních automobilů v ČR dle provedení

## Období 1-6/2025

Provedení	Počet	Podíl
Tahač	2 532	56,29 %
Šasi	1 094	24,32 %
Jiné	382	8,49 %
Skříň	99	2,20 %
Sklápěč	34	0,76 %
Valník	1	0,02 %
Nezařazeno	356	7,91 %

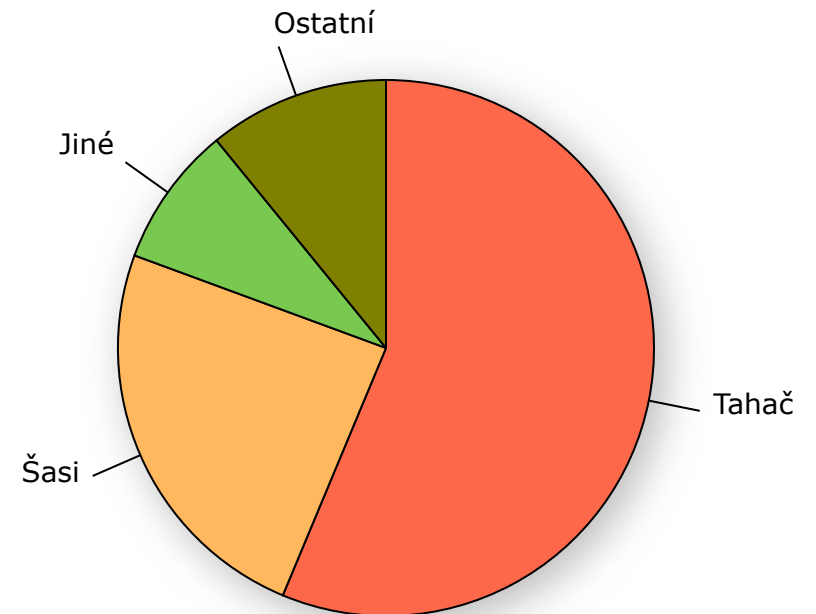

# Autobusy kategorie M2, M3

# Celkové registrace nových autobusů v ČR

## Srovnání posledních let

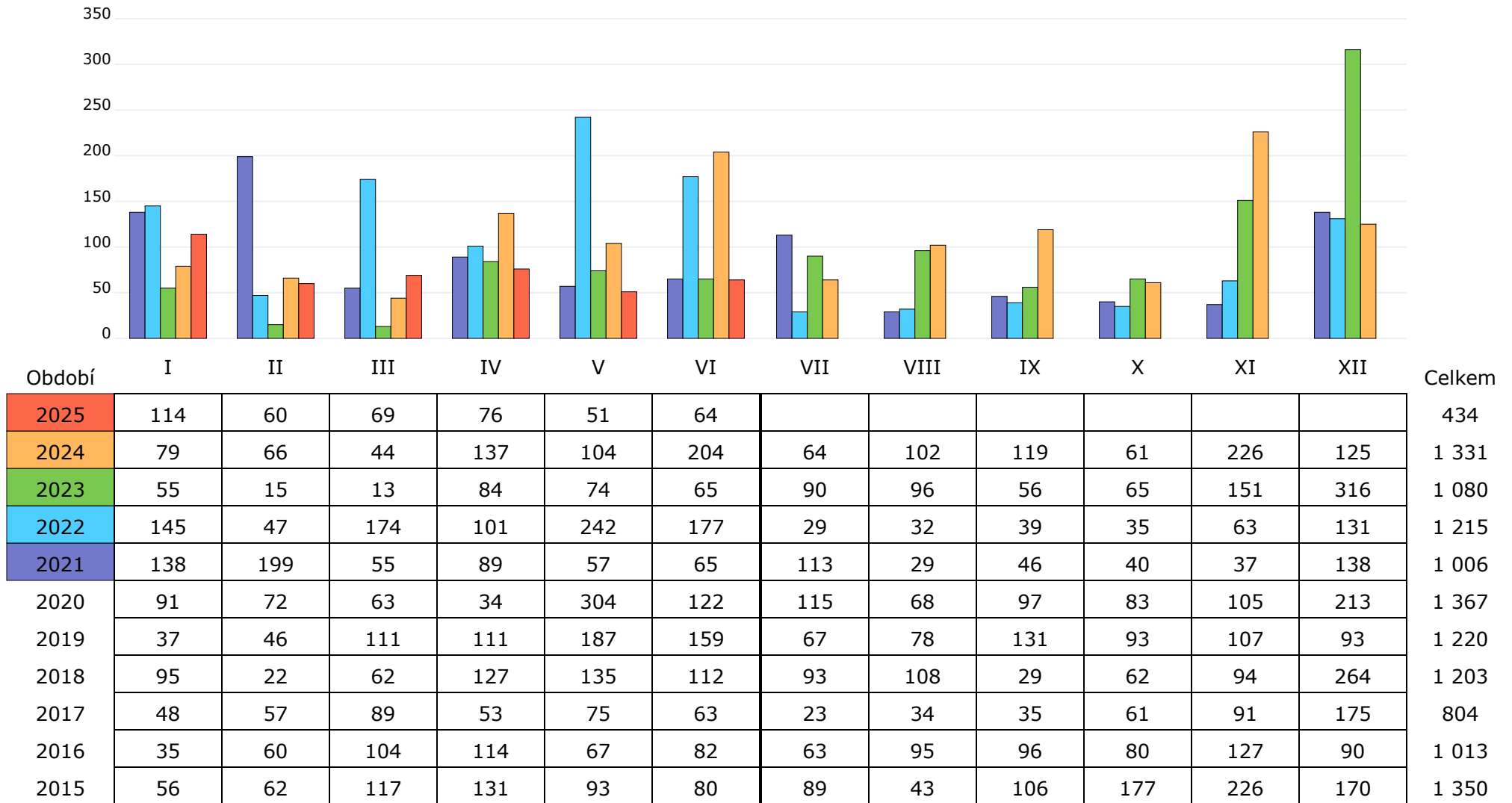

# Registrace nových autobusů v ČR po značkách

## Top značky 1-6/2025

Značka	Počet	Podíl
1. Iveco Bus	161	37,10 %
2. Setra	65	14,98 %
3. Mercedes-Benz	64	14,75 %
4. SOR	47	10,83 %
5. MAN	43	9,91 %
6. Isuzu	17	3,92 %
7. Irizar	12	2,76 %
8.-9. Rošero-P	7	1,61 %
8.-9. Solaris	7	1,61 %
10. Ford	5	1,15 %
Ostatní	6	1,38 %

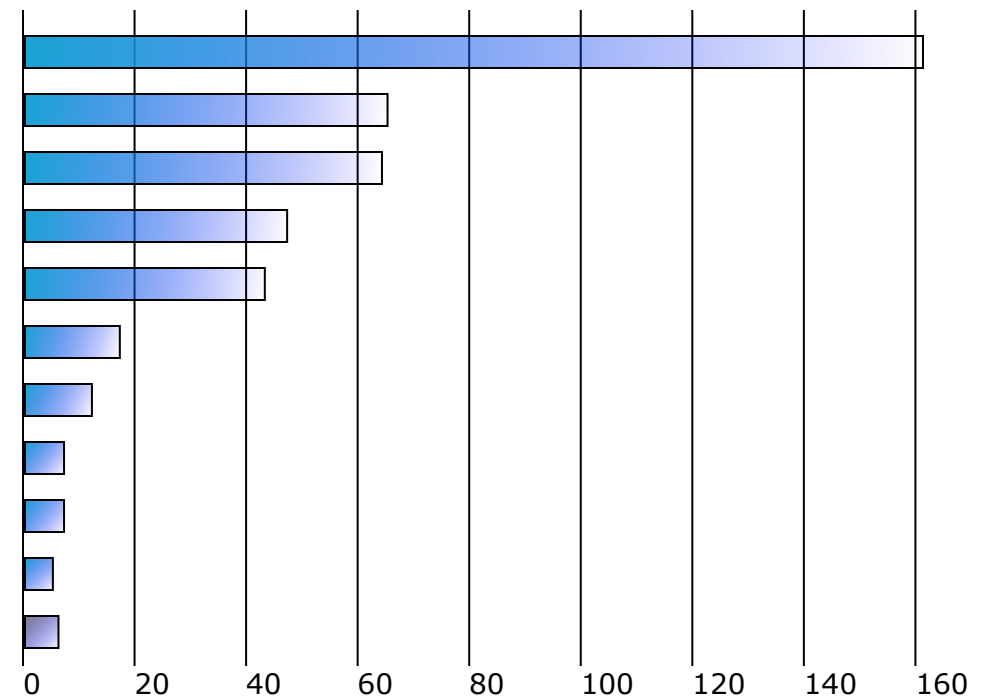

# Registrace nových autobusů v ČR dle provedení

## Období 1-6/2025

Provedení	Počet	Podíl
Linkový	211	48,62 %
Dálkový	136	31,34 %
Městský	80	18,43 %
Šasi	1	0,23 %
Nezařazeno	6	1,38 %

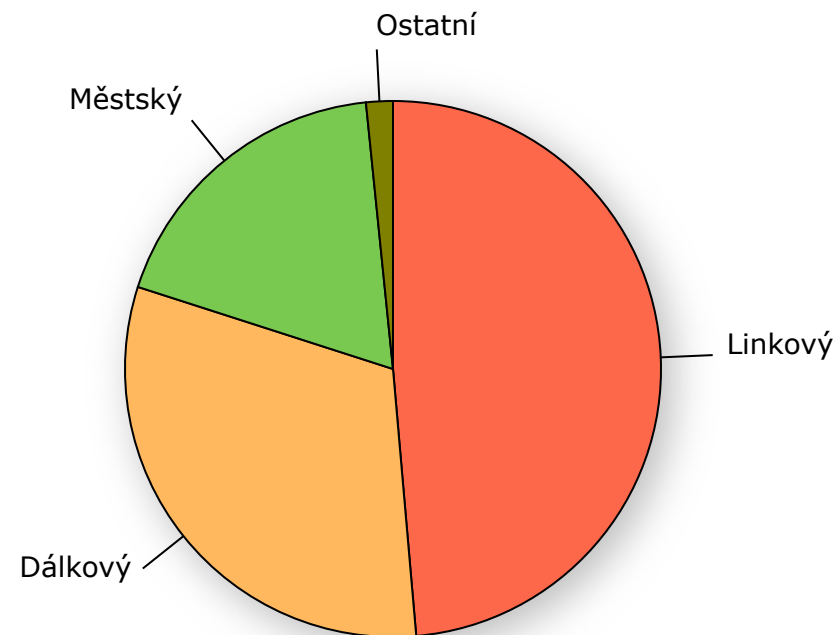

# Motocykly kategorie L

# Celkové registrace nových motocyklů v ČR

## Srovnání posledních let

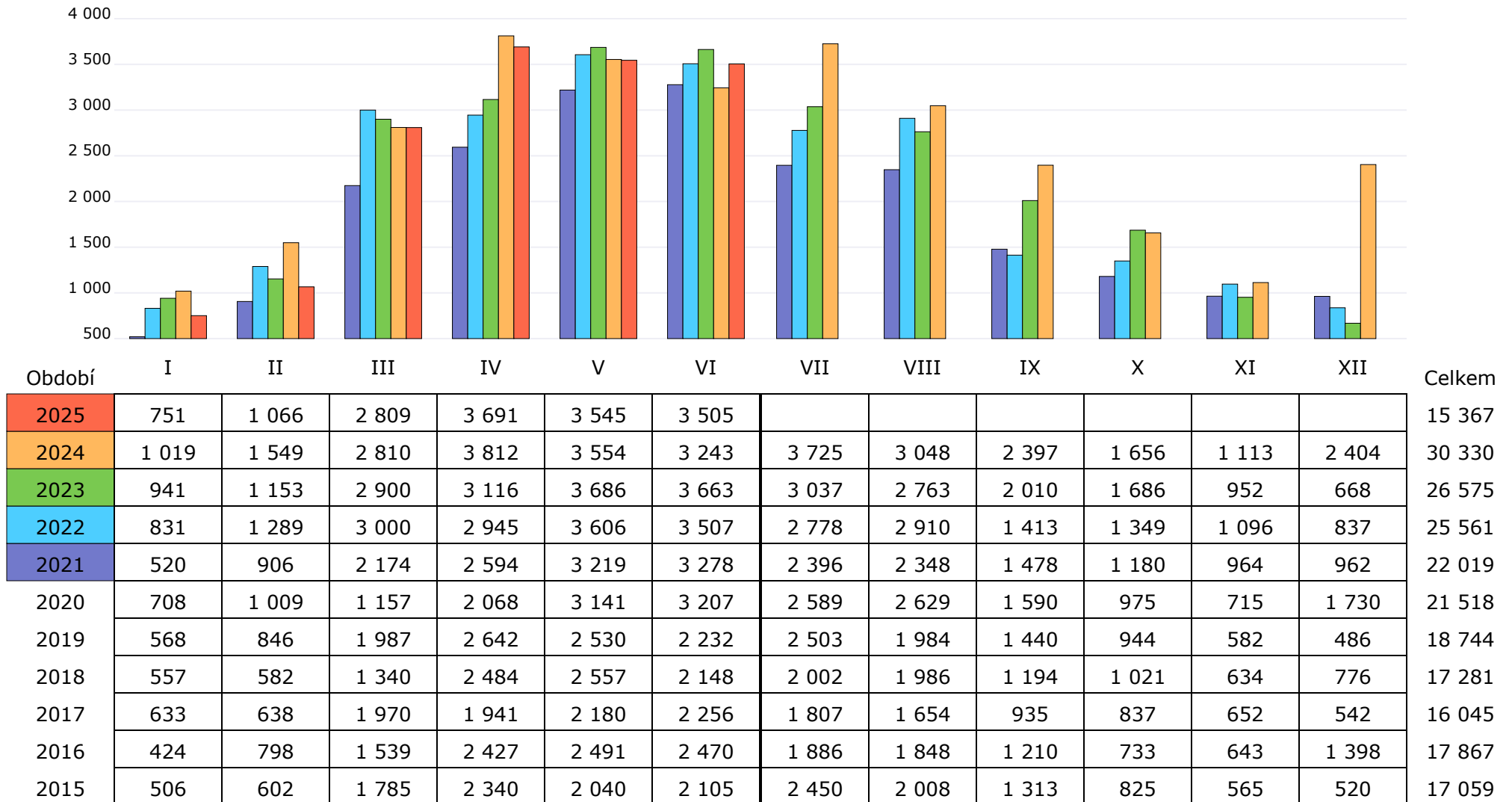

# Registrace nových motocyklů v ČR po značkách

## Top značky 1-6/2025

Značka	Počet	Podíl
1. Honda	3 493	22,73 %
2. CF Moto	1 771	11,52 %
3. Yamaha	1 228	7,99 %
4. BMW	1 122	7,30 %
5. Kawasaki	645	4,20 %
6. Piaggio	454	2,95 %
7. Aprilia	404	2,63 %
8. KTM	363	2,36 %
9. Voge	343	2,23 %
10. Triumph	330	2,15 %
Ostatní	5 214	33,93 %

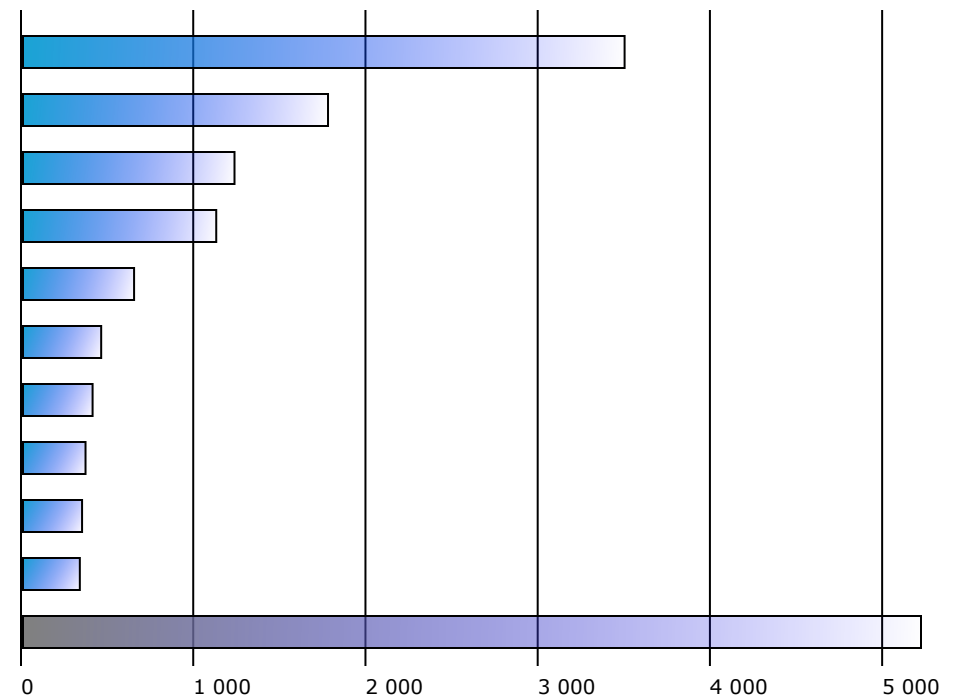

Další druhy vozidel  
Přípojná, kategorie O  
Traktory, kategorie T

# Celkové registrace nových přípojných vozidel v ČR

## Srovnání posledních let

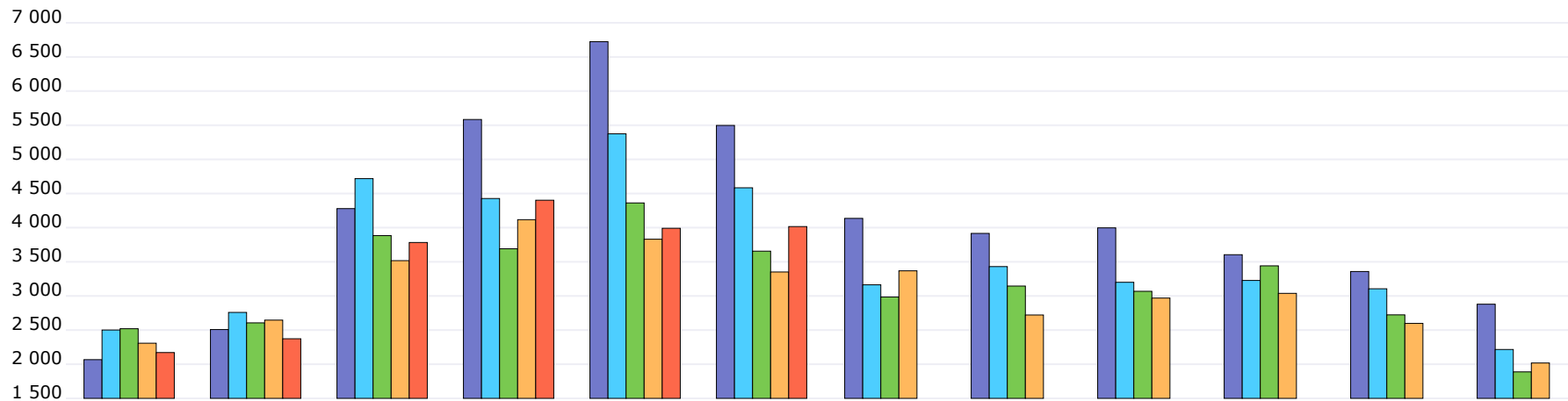

Období	I	II	III	IV	V	VI	VII	VIII	IX	X	XI	XII	Celkem
2025	2 171	2 373	3 783	4 402	3 991	4 016							20 736
2024	2 308	2 646	3 517	4 117	3 831	3 351	3 368	2 721	2 969	3 038	2 598	2 018	36 482
2023	2 520	2 606	3 884	3 691	4 362	3 656	2 985	3 145	3 068	3 441	2 723	1 888	37 969
2022	2 501	2 759	4 718	4 427	5 375	4 584	3 163	3 430	3 200	3 227	3 105	2 216	42 705
2021	2 067	2 508	4 279	5 584	6 724	5 497	4 136	3 916	3 997	3 604	3 358	2 879	48 549
2020	2 140	2 504	2 185	3 286	5 726	5 637	4 357	3 577	3 577	2 844	2 828	2 845	41 506
2019	2 254	2 380	3 909	5 019	4 734	3 908	3 917	3 279	3 658	3 258	2 737	2 300	41 353
2018	2 405	2 246	3 180	4 421	4 670	3 828	3 792	3 330	3 294	3 913	2 860	1 984	39 923
2017	1 675	2 075	3 917	3 801	4 371	3 868	3 360	3 097	3 169	3 168	2 867	2 027	37 395
2016	1 843	2 493	3 066	3 985	4 006	3 894	3 016	3 146	3 132	2 967	2 573	2 071	36 192
2015	1 623	1 976	3 057	3 606	3 355	3 369	3 208	2 521	2 896	2 789	2 686	2 173	33 259

# Registrace nových přípojných vozidel v ČR po značkách

## Top značky 1-6/2025

Značka	Počet	Podíl
1. Agados	4 794	23,12 %
2. Vezeko	1 361	6,56 %
3. Lider	1 257	6,06 %
4. Martz	989	4,77 %
5. Faro	936	4,51 %
6. Temared	931	4,49 %
7. Vesta	796	3,84 %
8. Klabo	791	3,81 %
9. Brenderup	659	3,18 %
10. Neptun	545	2,63 %
Ostatní	7 677	37,02 %

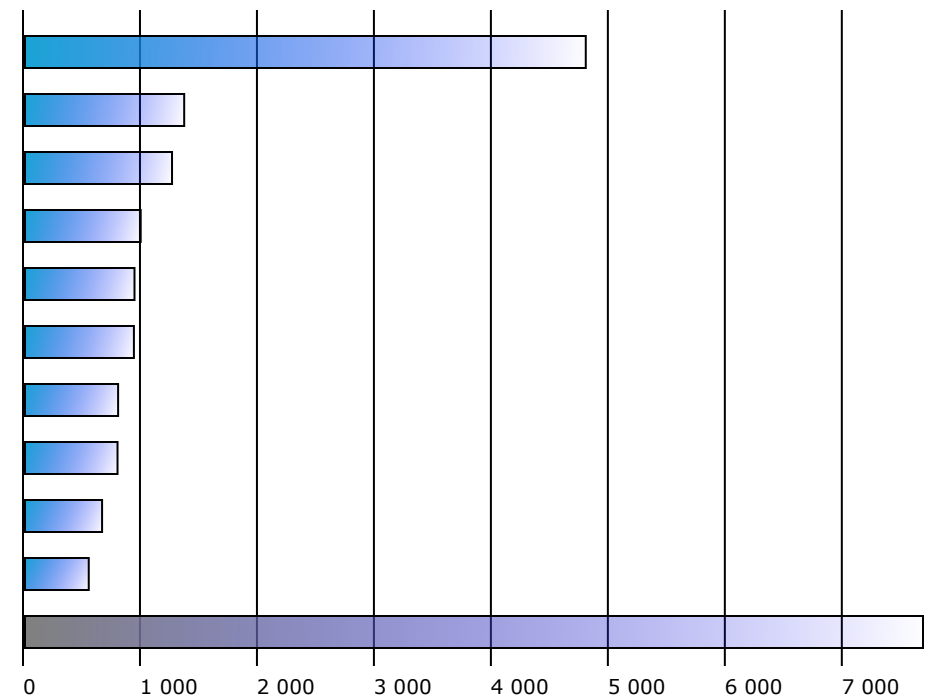

# Celkové registrace nových traktorů v ČR

## Srovnání posledních let

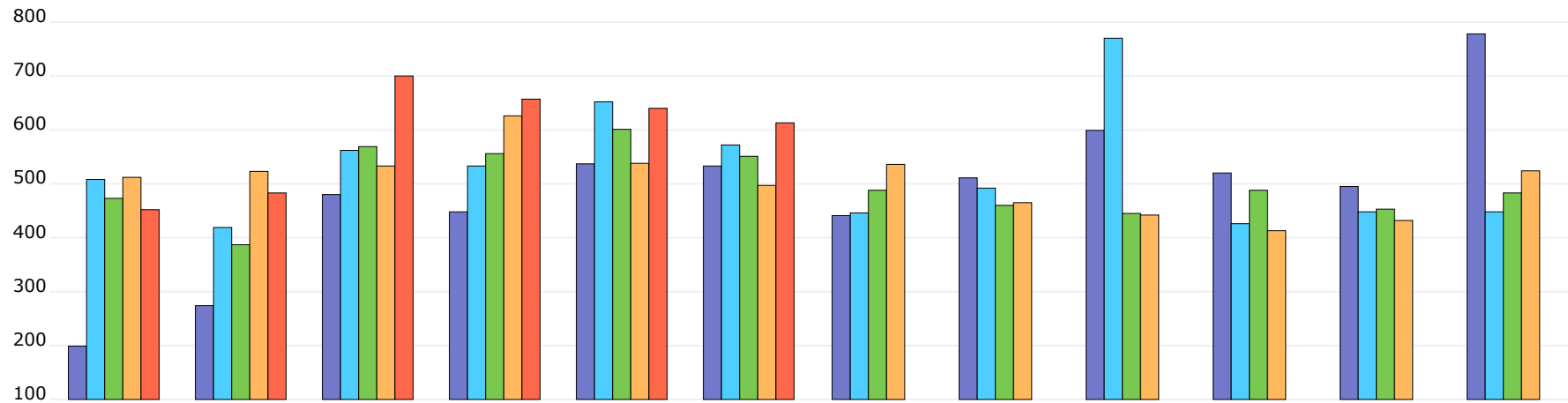

Období	I	II	III	IV	V	VI	VII	VIII	IX	X	XI	XII	Celkem
2025	452	483	700	657	640	613							3 545
2024	512	523	533	626	538	497	536	465	442	413	432	524	6 041
2023	473	387	569	556	601	551	488	460	445	488	453	483	5 954
2022	508	419	562	533	652	572	446	492	770	426	448	448	6 276
2021	199	274	480	448	537	533	441	511	599	520	495	778	5 815
2020	288	228	237	310	375	415	361	257	262	235	230	444	3 642
2019	239	259	415	391	427	383	380	294	337	318	333	484	4 260
2018	321	242	318	346	424	371	330	320	227	281	250	276	3 706
2017	170	167	304	313	348	376	375	360	282	323	297	806	4 121
2016	183	174	207	198	278	239	203	229	261	163	203	281	2 619
2015	186	147	252	258	269	291	298	194	185	218	256	350	2 904

# Registrace nových traktorů v ČR po značkách

## Top značky 1-6/2025

Značka	Počet	Podíl
1. CF Moto	656	18,50 %
2. Goes	495	13,96 %
3. Linhai	492	13,88 %
4. Segway	241	6,80 %
5. John Deere	190	5,36 %
6. Solis	123	3,47 %
7. New Holland	106	2,99 %
8. Polaris	103	2,91 %
9. Loncin	92	2,60 %
10. Kubota	85	2,40 %
Ostatní	962	27,14 %

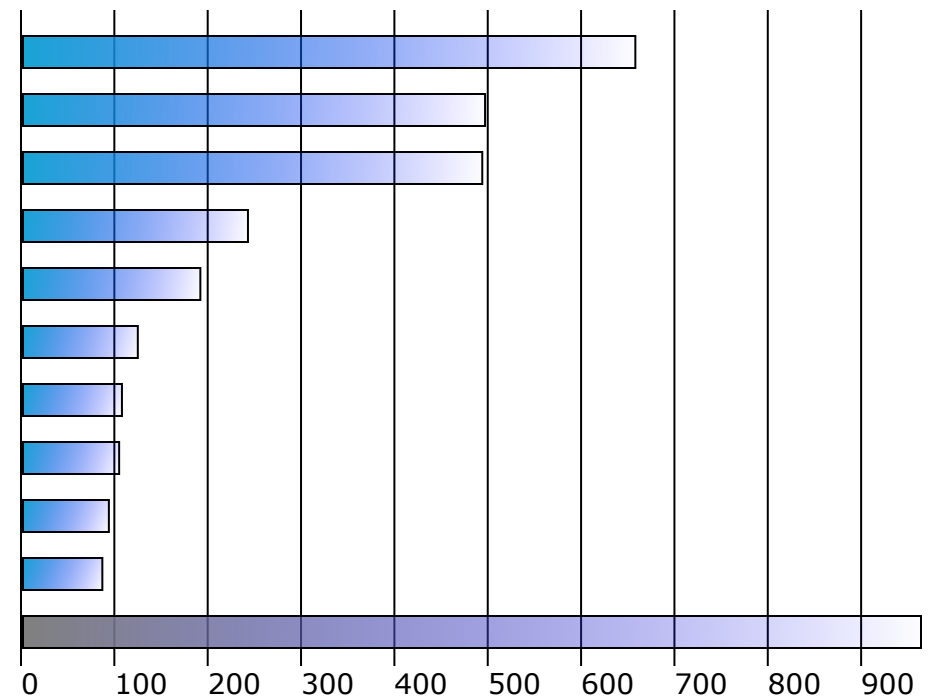

Podrobné tabulky jsou uvedeny v sekci Statistika na [portal.sda-cia.cz](http://portal.sda-cia.cz)